

ΠΡΟΣ:  
ΓΕΝΙΚΟ ΛΥΚΕΙΟ ΚΡΑΝΙΔΙΟΥ

ΘΕΜΑ:  
**ΟΙΚΟΝΟΜΙΚΗ ΠΡΟΣΦΟΡΑ  
ΕΚΔΡΟΜΗΣ ΣΤΗΝ ΠΟΛΩΝΙΑ**



ΥΠΟΨΗ:  
ΔΙΕΥΘΥΝΤΗ ΓΕΛ ΚΡΑΝΙΔΙΟΥ  
ΥΠΕΥΘΥΝΩΝ ΚΑΘΗΓΗΤΩΝ  
ΣΥΛΛΟΓΟΥ ΓΟΝΕΩΝ & ΚΑΘΗΓΗΤΩΝ  
ΜΑΘΗΤΙΚΟΥ ΣΥΜΒΟΥΛΙΟΥ

ΗΜΕΡΟΜΗΝΙΑ:  
26/02/2026

ΕΙΔΙΚΟ ΣΗΜΑ ΛΕΙΤΟΥΡΓΙΑΣ ΕΟΤ 12-45-Ε60-00-00126-0-0

### Αξιότιμες κυρίες & Αξιότιμοι κύριοι,

Ανταποκρινόμενοι στην πρόσκληση ενδιαφέροντος για την 5ήμερη εκδρομή στην Πολωνία, που θα πραγματοποιήσει η εκπαιδευτική μονάδα σας, όπως αυτή περιγράφεται στο με αρ. πρωτ.267/19-02-2026 έγγραφο του σχολείου σας που είναι αναρτημένο στο διαδίκτυο και αποδεχόμενοι όλους τους όρους του, είμαστε στην ευχάριστη θέση να σας παραθέσουμε την αναλυτική οικονομική μας προσφορά, σύμφωνα με όλες τις από το νόμο προϋποθέσεις, βάση της Υ.Α. 20883/ΓΔ4/12-02-2020 Υπουργική Απόφαση (ΦΕΚ 456/τ.Β´/13-02-2020). Γνώμονας της οικονομικής μας προσφοράς, να εκπληρώσουμε στο έπακρο τις προσδοκίες όλων των συμμετεχόντων προσώπων, χαρίζοντάς τους με ασφάλεια, άνεση και άρτια οργάνωση, μία ανεπανάληπτη ταξιδιωτική εμπειρία.

	ΗΜΕΡΟΜΗΝΙΕΣ	22/04/2026-26/04/2026
	ΑΡΙΘΜΟΣ ΜΑΘΗΤΩΝ	52
	ΑΡΙΘΜΟΣ ΣΥΝΟΔΩΝ - ΚΑΘΗΓΗΤΩΝ	6

Κόστος εκδρομής για 52 μαθητές και 6 συνοδούς καθηγητές:

ΓΙΑ ΤΟ ΞΕΝΟΔΟΧΕΙΟ ΣΤΗΝ ΒΑΡΣΟΒΙΑ

1

Mercure Warszawa Airport 4\* (1 ΔΙΑΝΥΚΤΕΡΕΥΣΗ)

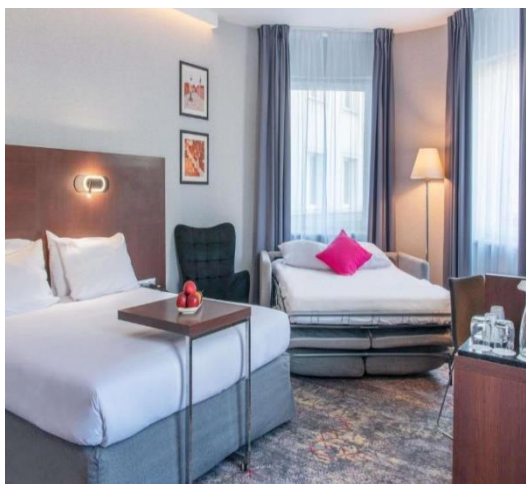

ΓΙΑ ΤΟ ΞΕΝΟΔΟΧΕΙΟ ΣΤΗΝ ΚΡΑΚΟΒΙΑ

1

Q Hotel Plus Kraków 4\* (3 ΔΙΑΝΥΚΤΕΡΕΥΣΕΙΣ)

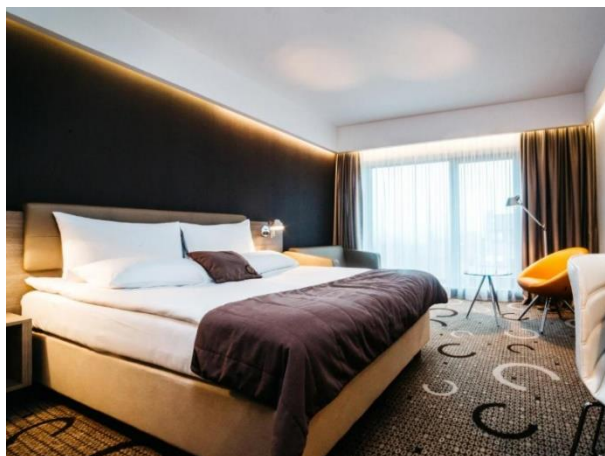

ΚΟΣΤΟΣ ΑΝΑ ΜΑΘΗΤΗ

750,00€

ΣΥΝΟΛΙΚΟ ΚΟΣΤΟΣ

39.000,00€

Η ανωτέρω τιμή **περιλαμβάνει**:

- > Μεταφορά από τον χώρο του σχολείου προς το αεροδρόμιο Ελευθέριος Βενιζέλος και αντιστρόφως στην επιστροφή.
- > Περιηγήσεις και μετακινήσεις όπως αυτές περιγράφονται στο έγγραφο διαγωνισμού του σχολείου σας.
- > Το συνολικό κόστος του οχήματος για τις μετακινήσεις σύμφωνα με το πρόγραμμα, όπως διόδια, τυχόν παρκινγκ οχημάτων κ.ά.
- > Διαθεσιμότητα του λεωφορείου σύμφωνα με το πρόγραμμα τις εκδρομής.
- > Μία βαλίτσα έως 20 κιλά ανά άτομο.
- > Μία χειραποσκευή έως 8 κιλά ανά άτομο και ένα προσωπικό αντικείμενο.
- > Διαμονή 04 διανυκτερεύσεις στα παραπάνω προτεινόμενα ξενοδοχεία, σε δίκλινα – τρίκλινα για τους μαθητές και μονόκλινα για τους συνοδούς καθηγητές.
- > Όλα τα δωμάτια βρίσκονται στο ίδιο κτιριακό συγκρότημα, σε συνεχόμενη διάταξη και σε έναν ή δύο συνεχόμενους ορόφους του ξενοδοχείου, με ενδιάμεσα τα δωμάτια των συνοδών καθηγητών.
- > Πλούσιο μπουφέ πρωινού, στο ξενοδοχείο.
- > Τις παροχές και τις υποδομές του ξενοδοχείου.
- > Δωρεάν συμμετοχή έξι συνοδών καθηγητών, χωρίς επιβάρυνση των μαθητών.
- > Φόρο διαμονής.
- > Φόροι αεροδρομίων.
- > Φ.Π.Α.
- > Check points.
- > Ασφάλεια αστικής ευθύνης διοργανωτή και πρόσθετη ασφάλιση που καλύπτει τα έξοδα σε περίπτωση ατυχήματος ή ασθένειας, των μαθητών και συνοδών.
- > Οι εισοδοί στα Αλατωρυχεία και Αουσβιτς.

#### Προτεινόμενες πτήσεις με SKYEXPRESS

ΔΙΑΔΡΟΜΗ	ΗΜΕΡΟΜΗΝΙΑ	ΩΡΑ ΑΝΑΧΩΡΗΣΗΣ	ΩΡΑ ΑΦΙΞΗΣ
ΑΘΗΝΑ – ΒΑΡΣΟΒΙΑ GQ 770	22/04/2026	10.30	12.05
ΒΑΡΣΟΒΙΑ – ΑΘΗΝΑ GQ 771	26/04/2026	18.40	22.10

#### Πολιτική πληρωμών και ακυρώσεων:

- Εφ' όσον επιλεγθεί το γραφείο μας, με την υπογραφή του συμφωνητικού καταβάλλεται το 30% της συνολικής τιμής. Επτά ημέρες πριν την αναχώρηση το άλλο 35%, και το υπόλοιπο 35% 3 ημέρες μετά το πέρας της εκδρομής.
- Το ιδιωτικό συμφωνητικό θα υπογραφεί μετά την ανάθεση όπου και θα αναφέρεται το όνομα της ασφαλιστικής εταιρείας και ο αριθμός συμβολαίου για την Αστική και Επαγγελματική ευθύνη του γραφείου μας απέναντι σας. Στην συνέχεια με δική μας ευθύνη, θεωρείται από την οικεία ΔΟΥ και ένα θεωρημένο αντίγραφο παραδίδεται στο σχολείο.
- Σε περίπτωση μη πραγματοποίησης της εκδρομής στις προβλεπόμενες ημερομηνίες λόγω ανωτέρας βίας (π.χ. αντίξοες καιρικές συνθήκες κλπ.), η εκδρομή θα πραγματοποιηθεί σε διαφορετικές ημερομηνίες κατόπιν συνεννόησης για διαθεσιμότητα ξενοδοχείου και λεωφορείου.
- Σε περίπτωση έκτακτης ακύρωσης της συμμετοχής μαθητών που νόσησαν από covid-19 ή άλλης αιφνίδιας ασθένειας, επιστρέφεται στους νοσήσαντες το πλήρες ποσό της συμμετοχής.
- Σε περίπτωση ματαίωσης της εκδρομής μετά την υπογραφή του συμφωνητικού και είκοσι ημέρες πριν την διεξαγωγή της, οι απαιτήσεις της επιχείρησης ανέρχονται στο 30% της συνολικής τιμής. Σε περίπτωση ακύρωσης κάποιου μαθητή 20 ημέρες πριν την αναχώρηση επιστρέφεται το 100% της κατ' άτομο τιμής συμμετοχής, μέχρι επτά (7) ημέρες πριν την

αναχώρηση το 40% της κατ' άτομο τιμής συμμετοχής. Μέχρι και τέσσερες ημέρες πριν την αναχώρηση, δεν υφίσταται πλέον δικαίωμα επιστροφής χρημάτων από την εταιρείας μας και παρακρατείτε όλο το ποσό της κατ' άτομο συμμετοχής.

**Σ Η Μ Ε Ι Ω Σ Ε Ι Σ :**

- Η όποια αλλαγή στον αριθμό των συμμετεχόντων μαθητών επιφέρει αλλαγή και στην τιμή κατ' άτομο.
- Όλα τα νόμιμα παραστατικά εκδίδονται μετά το πέρας της εκδρομής.
- Η μη τήρηση των όρων της συμφωνίας συνεπάγεται την αποδοχή οικονομικής ρήτρας 35% επί του συνολικού ποσού έχει ορισθεί.
- Καθ' όλη τη διάρκεια της εκδρομής τόσο στα οχήματα μεταφοράς (λεωφορείο) όσο και στο ξενοδοχείο, θα τηρηθούν αυστηρά τα ισχύοντα υγειονομικά πρωτόκολλα.



ΕQA 39001



Μέσα από την εφαρμογή διεθνώς αναγνωρισμένων πρότυπων συστημάτων οδικής ασφάλειας και την παροχή υπηρεσιών υψηλού επιπέδου, σας προσφέρουμε μία αξεπέραστη εμπειρία συνέπειας, ασφάλειας και εμπιστοσύνης.

**Για την ZAFIRIS TOURS****Άγγελος Ζαφείρης****ΤΑΞΙΔΙΩΤΙΚΕΣ  
ΥΠΗΡΕΣΙΕΣ****ΤΜΗΜΑ  
ΕΙΣΙΤΗΡΙΩΝ****ΥΠΗΡΕΣΙΕΣ  
ΜΕΤΑΦΟΡΑΣ** Σιδηράς Μεραρχίας 11, Ναύπλιο, 21 100 **27520 222 21** [info@zafiris-tours.gr](mailto:info@zafiris-tours.gr)**[www.zafiris-tours.gr](http://www.zafiris-tours.gr)** [zafiris.tours](https://www.instagram.com/zafiris.tours) [Zafiristours](https://www.facebook.com/Zafiristours)